João Vasconcelos Barros Rodrigues (1 / 1)
Presidente da Câmara Municipal
Data Assinatura: 06/11/2026
HASH: fb9eacf57ffdc562e241d514a8c02ac2
BRAGA

EDITAL

João Vasconcelos Barros Rodrigues, Presidente da Câmara Municipal de Braga,

Faz saber que, por motivo da realização de **"ocupação parcial de baia de estacionamento com camião grua"** são tomadas as seguintes medidas em matéria de trânsito:

- Na rua Cândido de Oliveira, freguesia de S. Vitor, é proibido estacionar na baia de estacionamento nos onze (11) lugares, junto ao nº75, no dia 13 de novembro de 2026, no período das 8h as 17h, podendo ser alterado para os dias 17 e 18 de novembro no mesmo período.

Para constar se mandou passar o presente edital e outros de igual teor que vão ser afixados nos lugares de estilo e publicitado no sítio de internet do Município.

Braga, Paços do Município

O Presidente

DOCUMENTO ASSINADO ELETRONICAMENTE

EDITAL
Número: 2026-1003 Data: 06/11/2026

Código Validação: 42EQL7ZWC4PTHMNYRJEZ2ME2G
Verificação: https://braga.balcaoeletronico.pt/
Documento assinado eletronicamente na plataforma esPublico Gestiona |Página 1 / 2

Anexo
Planta de apoio

Localização OVP

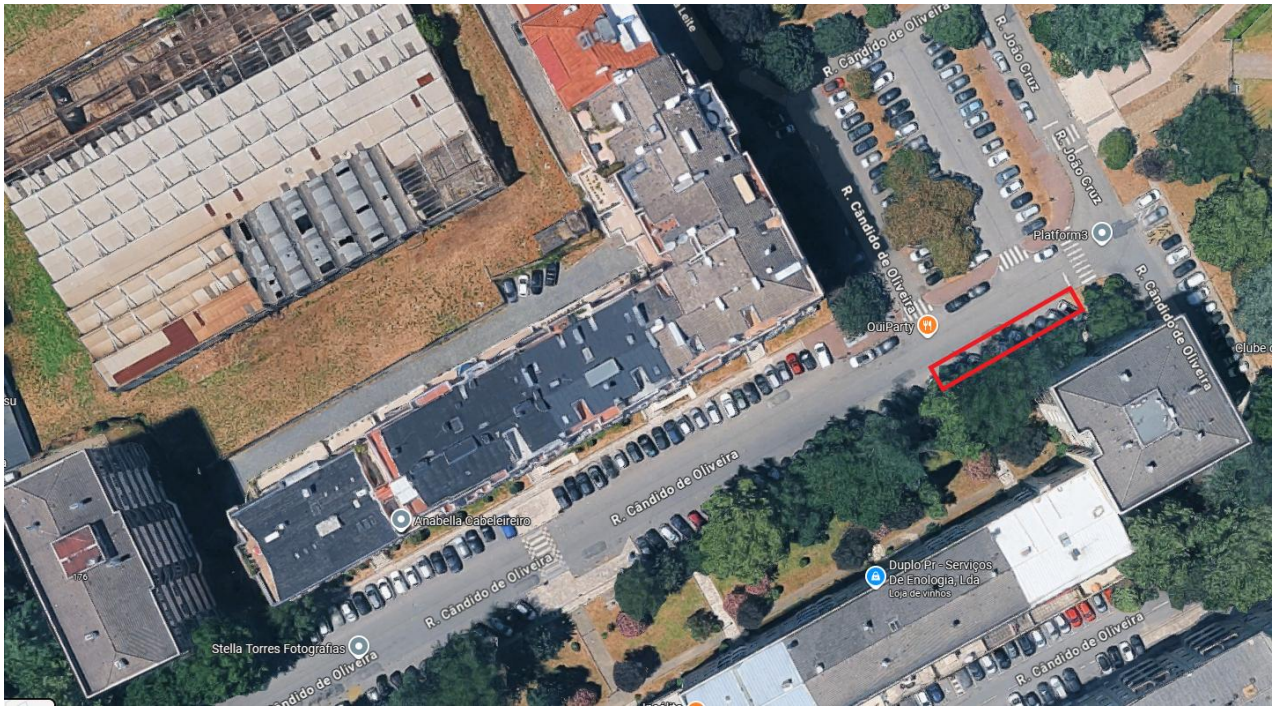

EDITAL
Número: 2026-1003 Data: 06/11/2026

Código Validação: 42EQL7ZWC4PTHMNYRJEZ2ME2G
Verificação: https://braga.balcaoeletronico.pt/
Documento assinado eletronicamente na plataforma esPublico Gestiona |Página 2 / 2